

# Centro de Desarrollo de Negocios Regionales "INCUBATEC"

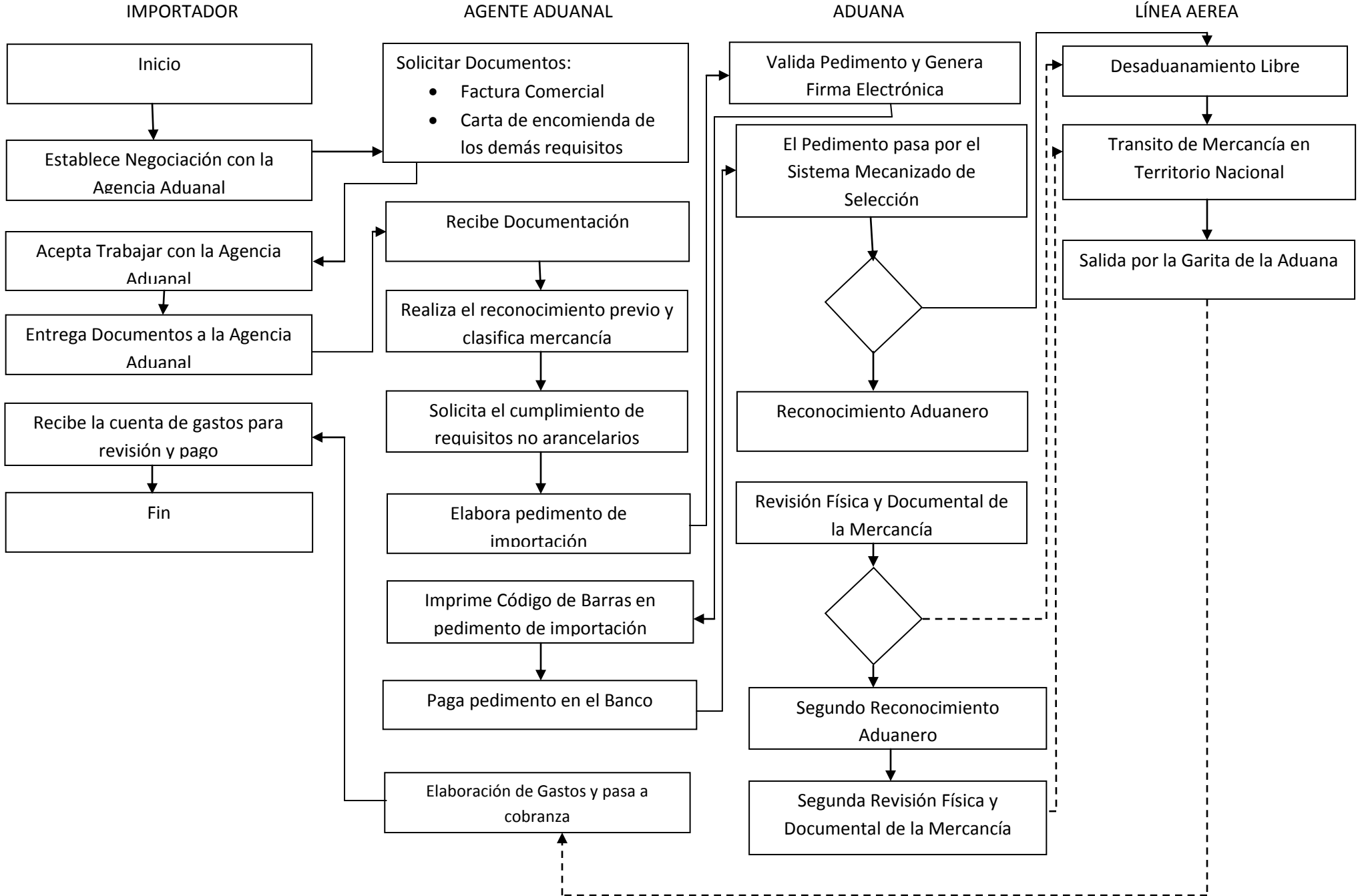

### **DOCUMENTACION NECESARIA PARA REALIZAR IMPORTACIONES**

- CEDULA DEL REGISTRO FEDERAL DE CONTRIBUYENTES RFC.
- FORMATO DONDE SE DECLARA EL DOMICILIO FISCAL R1.
- FORMATO(S) DONDE SE SEÑALA(N) CAMBIO(S) EN EL DOMICILIO FISCAL R2.
- COMPROBANTE DEL DOMICILIO FISCAL.
- NOMBRE Y RFC DEL REPRESENTANTE LEGAL
- COPIA DE LA IDENTIFICACION OFICIAL DEL REPRESENTANTE LEGAL.
- COPIA DEL ACTA CONSTITUTIVA DE LA EMPRESA
- COPIA DEL PODER DEL REPRESENTANTE LEGAL CUANDO ESTE SE ENCUENTRE FUERA DEL ACTA CONSTITUTIVA.
- COPIA DEL FORMATO DEL ENCARGO CONFERIDO AL AGENTE ADUANAL.
- CARTA DE DECALRACION BAJO PROTESTA DE DECIR DEL DOMICILIO FISCA

# Centro de Desarrollo de Negocios Regionales "INCUBATEC"



Servicio de Administración  
Tributaria

**Encargo conferido al agente aduanal para  
realizar operaciones de comercio exterior o  
la revocación del mismo.**



- PADRON DE IMPORTADORES
- C. AGENTE ADUANAL.

### 1. FECHA DE ELABORACION

DÍA	MES	AÑO

LLENAR A MANO O MAQUINA, CON TINTA  
NEGRA O AZUL

### 2. CLAVE DEL REGISTRO FEDERAL DE CONTRIBUYENTES:

--

### 3. DATOS DE IDENTIFICACION DEL IMPORTADOR:

APELLIDO PATERNO,	APELLIDO MATERNO Y	NOMBRE (S) O DENOMINACION O RAZON SOCIAL
CALLE	NUMERO Y/O LETRA EXTERIOR	NUMERO Y/O LETRA INTERIOR
COLONIA	CODIGO POSTAL	TELEFONO (Indicar clave Lada)
LOCALIDAD	MUNICIPIO O DELEGACION	ENTIDAD FEDERATIVA

### 4. ENCARGO QUE SE CONFIERE (Llenar este rubro cuando se requiera habilitar al agente aduanal para que realice operaciones de comercio exterior, utilizando un solo formato por cada agente aduanal).

<b>DE CONFORMIDAD CON LO ESTABLECIDO EN EL ARTICULO 59, FRACCION III DE LA LEY ADUANERA VIGENTE, INFORMO QUE ENCOMIENDO AL AGENTE ADUANAL PARA EFECTUAR EL DESPACHO DE LAS MERCANCIAS DE COMERCIO EXTERIOR A NOMBRE DE MI REPRESENTADA, AL C.:</b>	
NOMBRE DEL AGENTE ADUANAL	NUMERO DE PATENTE
CON VIGENCIA: INDEFINIDO <input type="checkbox"/> UN AÑO <input type="checkbox"/> OTRA <input type="checkbox"/> _____ (MARQUE CON UNA "X" SOLO UNA OPCION) (INDIQUE FIN DE VIGENCIA: DD/MM/AAAA)	

### 5. REVOCACION DEL ENCARGO CONFERIDO (Este rubro se debe llenar únicamente cuando se requiera dar de baja a un agente aduanal encomendado anteriormente).

<b>DE CONFORMIDAD CON LO ESTABLECIDO EN LA REGLA 2.6.17., NUMERAL 4. DE CARACTER GENERAL EN MATERIA DE COMERCIO EXTERIOR, INFORMO A USTED QUE REVOCO LA ENCOMIENDA AL AGENTE ADUANAL PARA EFECTUAR EL DESPACHO DE LAS MERCANCIAS DE COMERCIO EXTERIOR A NOMBRE DE MI REPRESENTADA, AL C.:</b>	
NOMBRE DEL AGENTE ADUANAL	NUMERO DE PATENTE

# Centro de Desarrollo de Negocios Regionales "INCUBATEC"

REVOCAR A PARTIR DE: _____ (ESPECIFIQUE FECHA: DD/MM/AAAA)
---

## 6. DATOS DEL REPRESENTANTE LEGAL:

APELLIDO PATERNO, MATERNO, NOMBRE(S)	
CORREO ELECTRONICO: _____	CLAVE DEL REGISTRO FEDERAL DE CONTRIBUYENTES DEL REPRESENTANTE LEGAL DE LA EMPRESA
BAJO PROTESTA DE DECIR VERDAD MANIFIESTO QUE TODOS LOS DATOS ASENTADOS SON REALES Y EXACTOS, QUE LA REPRESENTACION LEGAL CONFERIDA AL SUSCRITO NO HA SIDO REVOCADA, NI MODIFICADA TOTAL O PARCIALMENTE A LA FECHA DE EXPEDICION DEL PRESENTE Y ME COMPROMETO A DAR A CONOCER AL MENCIONADO AGENTE ADUANAL DE MANERA OPORTUNA, EL PRESENTE FORMATO, ASI COMO, EL O LOS CAMBIOS DE DOMICILIO QUE PRESENTE ANTE EL RFC PARA EL CORRECTO LLENADO DE LOS PEDIMENTOS Y, EN SU CASO, LA REVOCACION DEL PODER QUE ME FUE CONFERIDO COMO REPRESENTANTE LEGAL.	
_____ FIRMA AUTOGRAFA DEL CONTRIBUYENTE O REPRESENTANTE LEGAL	
<b>ACREDITACION DEL REPRESENTANTE LEGAL CONFORME AL ARTICULO 19 DEL CODIGO FISCAL DE LA FEDERACION:</b>	
NUMERO DE ESCRITURA PUBLICA	NOMBRE Y NUMERO DEL NOTARIO PUBLICO
CIUDAD	FECHA

Anverso

ESTE FORMATO DEBERA PRESENTARSE EN ORIGINAL.

# Centro de Desarrollo de Negocios Regionales “INCUBATEC”

---

## **Instructivo de llenado de la declaración de encargo conferido al agente aduanal para realizar operaciones de comercio exterior o su revocación**

- 1. Fecha de elaboración:** Se anotará la fecha de llenado del formato.
- 2. Clave del Registro Federal de Contribuyentes:** Se anotará la clave de RFC del importador a trece posiciones tratándose de (personas físicas) y a doce posiciones tratándose de (personas morales), para lo cual se dejará el primer espacio en blanco.
- 3. Datos de identificación del importador:** Se anotará el nombre, denominación o razón social, tal y como aparece en su aviso de inscripción al Registro Federal de Contribuyentes (RFC) o en el caso de existir cambio de denominación, razón social o régimen de capital, anotará el registrado actual; indicar el domicilio fiscal registrado.
- 4. Encargo que se confiere:** Se anotará el nombre completo del agente aduanal, el número de la patente aduanal o autorización del mismo, así como especificar la vigencia que tendrá el mandato, en caso de indicar la opción “Otra” se debe anotar la fecha en la que se desea termine la vigencia del encargo. El encargo conferido se encontrará vigente a partir de que la autoridad realice la incorporación de la patente aduanal en el sistema correspondiente. Una vez que dicha patente es incorporada, el agente aduanal debe realizar la aceptación o desconocimiento electrónico, de conformidad con lo establecido en la Regla 2.6.17. de las Reglas de Carácter General en Materia de Comercio Exterior vigentes.  
**Nota:** En caso de haber requisitado este rubro, se omitirá el llenado del campo número 5.
- 5. Revocación del encargo conferido:** Se anotará el nombre completo del agente aduanal, el número de la patente aduanal o autorización del mismo y se especificará la fecha (dd/mm/aaaa) a partir de la cual le será revocada la autorización para realizar operaciones de comercio exterior a nombre y por cuenta del importador.  
**Nota:** Cuando se llene este campo, no se debe indicar ningún dato en el rubro 4.
- 6. Datos del representante legal:** Se anotará claramente el nombre completo del representante legal, su clave de Registro Federal de Contribuyentes, correo electrónico y asentar su firma autógrafa. Asimismo, se anotará el número de escritura pública, el nombre y número del notario público, la ciudad y la fecha, de la acreditación del representante legal conforme el artículo 19 del Código Fiscal de la Federación, anexando copia fotostática simple y legible del instrumento notarial correspondiente, donde se le faculte para actos de administración.

### **DOCUMENTOS QUE DEBERA ANEXAR:**

- a) Copia fotostática de la identificación oficial vigente del promovente o representante legal de la empresa.
- b) En los casos en que se realice el encargo por primera vez, o se trate de un representante legal distinto al que firmó los encargos conferidos anteriores, copia fotostática del Poder Notarial para Actos de Administración del signatario. (Regla 2.6.17. de las Reglas de Carácter General en Materia de Comercio Exterior vigentes).

### **Este documento se podrá entregar de la siguiente manera:**

- a) De manera personal en la ventanilla de Control de Gestión de la Administración Central de Contabilidad y Glosa de la Administración General de Aduanas, Av. Hidalgo No. 77, Módulo IV, 1er piso, Colonia Guerrero, C.P. 06300, Delegación Cuauhtémoc, México, D.F. En horario de Lunes a Viernes de 9:00 a 14:00 hrs.
- b) A través del servicio de mensajería al siguiente domicilio: Padrón de Importadores, Lucas Alamán No. 160, 1er piso, Col. Obrera, Delegación Cuauhtémoc, Código Postal 06800, México, D.F.

La Administración de Padrón de Importadores, adscrita a la Administración Central de Contabilidad y Glosa de la AGA, habilitará a los agentes aduanales encomendados, en un plazo de 2 días hábiles, contado a partir del día siguiente a la fecha de recepción del formato debidamente requisitado. Se entenderá que la autoridad reconoce el encargo conferido cuando esté disponible en la página de Internet: [www.aduanas.gob.mx](http://www.aduanas.gob.mx).

Teléfono de Asistencia del Padrón de Importadores: 91 58 28 28 con 10 líneas de Lunes a Viernes de 9:00 a 18:00 hrs.

### **Nota Importante**

## Centro de Desarrollo de Negocios Regionales “INCUBATEC”

---

**SE DEBERA LLENAR UN FORMATO POR CADA AGENTE ADUANAL AL QUE SE LE CONFIERA O REVOCA EL ENCARGO PARA REALIZAR OPERACIONES DE COMERCIO EXTERIOR.**

EL NO CUMPLIR CON LOS REQUISITOS SEÑALADOS O MANIFESTAR INCORRECTAMENTE LOS DATOS, SERA CAUSA DE RECHAZO DEL PRESENTE FORMATO.

**Reverso**